PICTORIAL SHANGHAI

民國二十年五月廿四日

上海畫報

中華郵政特准掛號立券之報紙
◀每三日出一張售大洋四分▶

■中國公學高材生潘蘊圭女士■（一凡贈）

▲廣告例內
新聞欄中（面議）
內分四格每格 八元
半格起碼
封面廣告每格每次六元
計十五字高十九字濶半
格起碼

第七〇六期

▲本報價目
本埠每月大洋四角三個月大洋一元一角半年[illegible]館址上海望平街

馬萬里啟事

僕自承王一亭諸先生勸減潤例以應世之同好以來不意屬畫之件日必數起以致積壓甚多深覺歉仄現擬自國歷六月一日起逐漸清理嗣後倘蒙委畫一列照潤倘乞原諒附列潤格

花卉
堂幅 四尺十六元 五尺二十元 六尺廿六元 八尺四十元 一丈二百元
屏條 每條照堂幅減半 橫幅同例
立軸 三尺以內十二元 三尺以外與四尺堂幅同
扇冊 每件四元

翎毛草蟲
堂幅 四尺二十元 五尺二十五元 六尺三十二元 八尺五十八元 丈二百十二元
屏條 每條照堂幅減半 橫幅同例

山水
立軸 三尺以內十五元 三尺以外與四尺堂幅同元
扇冊 每件五元 鳥獸蟲魚同例
堂幅 四尺三十二元 五尺四十元 六尺五十二元 八尺一百元 丈三百
屏條 每條照堂幅減半 橫幅同例
立軸 三尺以內二十四元 三尺以外與四尺堂幅同
扇冊 每件八元 點景補景青綠金箋均加半

收件處上海各大箋扇莊及本館 外加墨費一成
總收件處上海武定路榮陽里一七八號馬寓

THE FOREMOST PICTORIAL JOURNAL EVER PUBLISHED IN SHANGHAI. PUBLISHED EVERY 3 DAYS. ESTABLISHED 1925

青年男女必讀之書

結婚指導本報代售

△定價七角特價五角六分外埠加掛號郵費八分半▽

申報編輯馬崇淦編七專家合作之名著

序文 市社會局長潘公展
全書目錄

（一）倫理方面結婚指導 金陵女大國學主任劉麟生
一．倫理與結婚之關係
二．結婚根據倫理
三．倫理根據情理
四．結婚維持倫理

（二）法律方面結婚指導 大律師瞿紹伊
一．緒論
二．法律上之結婚效力
三．結婚前應有之注意
四．結婚之正當程序
五．結婚之無效及撤銷
六．贅婿
七．離婚
八．結論

（三）教育方面結婚指導 光華大學副校長廖茂如
一．結婚的目的是什麼
二．結婚的禮節應如何
三．什麼時候結婚最適宜
四．結婚後家庭組織應如何

（四）經濟方面結婚指導 大夏大學經濟學教授唐慶增
一．男女之收入問題
二．家庭之支出問題
三．結婚與經濟組織之

（五）心理方面結婚指導 中央大學心理學教授艾偉

（六）生理方面結婚指導 震旦大學醫科主任宋國賓
一．緒論
二．婚前的指導
三．兩性的接觸
四．愛情是什麼
五．愛情是盲目的麼
六．愛情是有條件的麼

（七）美育方面結婚指導 英國牛津研究院會員著作家徐慶譽
一．引言
二．婚前指導
三．結婚之夕
四．婚後指導

一．美的意義
二．美的標準
三．理想的美
四．美人養成法

烟台啤酒

煙台啤酒係用泉水精製清醇芳冽無美不備稗益衛身至深且鉅▲提倡國貨挽回利權為國民應盡之職責外國啤酒近以金貴銀賤去年與煙台啤酒售價相仿之舶來品至今每箱已高漲四五元國人已非昔日之可欺均知購飲價廉物美之煙台啤酒以替代之▲煙台啤酒成箱購買祗須電話通知經售家或總公司凡屬本埠無論遠近概可立刻派人代為送到不取送力

定價大小瓶每箱四打裝大洋十三元五角六打裝大洋十四元正

上海同孚路八十七及八十九號

總經理 上海義成公司

營業部電話三一四四三號

大滬跳舞廳

■地址靜安寺路派克路口大光明影院二樓■

◉由大光明影戲院大門直上◉

建設置佈精雅絕倫中西舞星千嬌百媚花旗音樂海上獨尊大餐色白名師饌庖地板滑光待役週到

每晚八時開場并隨時分送玩具每逢星期日舉行茶舞會由下午五時半起茶券一元 電話三〇一七〇

創辦十有餘年、信用誠實可靠
克倫醫院 專治花柳毒症
院址在西藏路遠東飯店對面

賀顏大年先生周挹清女士大囍　（丹翁）

海上開筵又上京。顏周偕老訂嘉盟。題詩容易當羊酒。兩造乾坤各盛名。一時飯店禮堂中。遠近聞人濟濟同。大吉雲翁卜歸妹。如儀處處顯周公。謂女士之令兄劍雲先生

蔣宋美齡夫人與張于鳳至夫人在京時合影

蘇省童子軍大露營誌盛　（亦僑自鎮江寄）

江蘇全省童子軍第二次大露營、於今日（十七日）晨刻在省垣舉行總檢閱、參加男女團員計有四千一百餘人、共一百八十四團、清晨七時許、由營地（鎮江南門外省立公共體育場）整隊出發、由蘇州中山體專校長朱重明君任總指揮、蜿蜒計三四里許、觀者塞途、大有萬人空巷之概、入場後、如儀行禮畢、即開始檢閱式、檢閱員教育廳長陳孟釗、中央代表史繼煥、省黨委張淵揚等、相偕入場、巡閱一遍、檢閱員後、有類似機關女職員三人、尾隨巡閱、在此莊嚴燦爛場中、亦頗生色不少、至九時半、巡閱完竣、檢閱員復登台、繼由全體童子軍舉行進行式、沿場繞行一週、分三縱隊、集合檢閱台前、聽候檢閱大員訓話、在中央史代表訓話時、天公忽雨、全場活潑健兒、仍備極精神、莊容靜聽、秩序井然、毫無倦態、殊堪景敬、正舉行檢閱時、陳孟釗夫人趙令嫻女士、（前鐵道司長趙幼梅氏女公子）亦攜子姍姍蒞止、司令台上全體人員、皆起立致敬、而季釗總長特挪座以待、所謂相敬如賓是也、國府以國民會議完成、特於昨日（十六日）在京閱兵、蘇省適於今日有此盛典、先後輝映、誠不愧為首善所在、此次童軍總數、較去年全國總檢閱時、多千餘人、於此可見其成績與質量、實駕全國而上之、

革命老同志陳竹漪女士及其兩女公子
（陶玄黃肇頑贈）

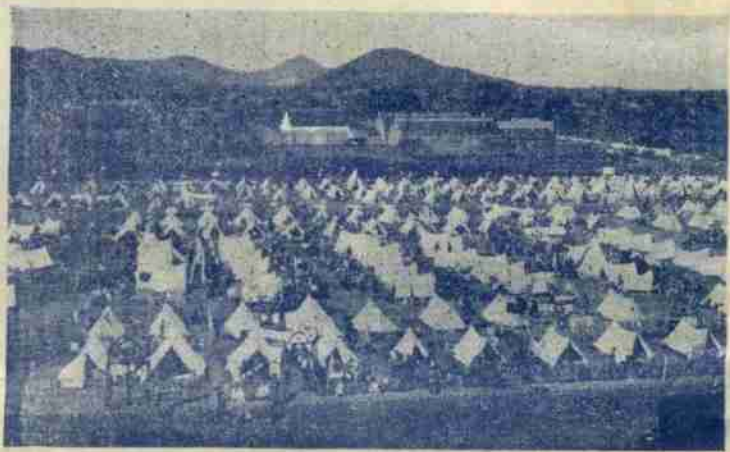

江蘇省童子軍第二次在鎮江大露營之北全景
（劉甚蒞攝亦僑寄）

記陳竹漪女士　（黃肇頑）

女士原籍河南靈寶、家學淵源、治事勤奮、為吾友前湘教廳長中央國醫館發起人施今墨大夫之賢內助、又係北方老同盟會會員、民國元年中山先生到晉、女士為女界招待、厥後因太原尚志女學、奔走捐募、於黎元洪馮國璋諸巨公之門、因得不少、真女界之傑出人才、余甚佩之、今春懸壺山房主人吳聖案律師南游、出示新編晉祠快覽、內附女士肖像因借影以示上書讀者、左右即其女公子、現皆長大、肄業北平女師大、二女貌酷肖乃母英風、來日必可擬然突出、言甚宜而道為人等也、

參加華北運動會之遼甯馮庸大學排球隊
（江清自瀋大寄）

王季淮之大跳浜　（摩靈）

江大運動會既閉幕、與友談田徑健將王季淮趣事、王季淮者、光華體育指導王復旦之弟、以標槍跳遠諸項、出名之老將也、此次大會開幕、王雖以腹疾、猶為光華爭得分數不少、友謂王季淮跳遠之成績、係基於其平日之跳浜、夫跳浜、一賽馬專門名詞、未諳學校體育一科、亦有跳浜、予疑友殆跳欄之誤、友顧予而笑曰、馬可以跳浜、人何獨不能、君亦嘗至大西路乎、光華學校之側、河浜曲折、若戰地之深溝、寬者丈餘、窄者亦數尺、學生之赴校也、恆繞道而過、王季淮之肄業光華、係于附近賃屋、與其兄王復旦同居、每日往來可數次、每次以河浜之隔、繞道而過、頗以為苦、遂而自思、余在校中習跳遠、成績未嘗不佳、區區一河浜、奈何不能越過、豈不自慚于跳遠大王之名、乃擲書包、發身而躍、既過、拾起復擲、擲而復躍、於是一轉瞬間、而校門已達、計每次來往、越河浜可數道、而其胆益壯、身益輕、同行者視浜中悠悠之水、而不敢嘗試、視王且有媿色、既王每日實習、益臻進境、循是跳浜之名、乃大著於校中、予始信友言之不謬、

江蘇黨委葉秀峯令妹女運動家葉學普女士肄業揚州中學
（黃肇頑贈）

荀慧生偶語　（天倪）

慧絕直疑追絳樹。
生平端合媲梅花。

俞逸按、荀君南遊、懸並乃天倪先生撰聯、書贈之、跋云、慧生清歌妙舞、慧質天生、丰甚風華、名滿南北、今登場大舞台、又不知傾倒幾許人士矣、天倪為撰偶語、書以貽之、辛未四月、俞逸、

「人生十題測驗結果」出版　李白岑氏所擬人生十題、由許晚成在上海民國日報徵求答案、殊有意味、現已另印成冊、並附應答人姓名通訊錄、函索附郵十五分、寄上海膠州路大夏中學許晚成收、即寄奉一冊、

近代大書家沈子培先生遺墨

◻自怡印泥◻

望眼欲穿之自怡印泥近始大批製成實爲近頃藝林之大收穫詳情已屢見本報及各報所述今日起開始發售價目自二元至五十元發售處北京路瑞康里849號惜陰書齋

回龜學 （丹翁）

忽然龜學發明哉、絕妙商標車倒開、堅否鑽鑽鑽幾許、孔方鑿鑿鑿將來、天球未必看顏色、金版寧知屬貨財、王八羔應何訓詁、舉人名輩試猜猜、

回唐柏梅女士大東舞場舞后選舉獲第二名回

回鎮京小遊散記（下） （鐘湖）

—玄武湖的櫻桃—

七日上午參觀了中央大學、那裏到北極閣極近、順道過去、上山的汽車道、已全部工竣、螺旋而上、直達山巔、南京全城、都在眼下、清涼紫金山、雨後霧氣蒸騰、模模糊糊罷了、截徑上雞鳴寺、玄武湖已在目前、水光瀲灩、蓮影縱橫、不覺眼目一新、茶亭內名人聯語不少、休息少許、沿城到了後湖、也就是大家所叫的五洲公園、園本是水中小墩、現已築堤連貫「中分五部」用亞歐美非澳來分別、遊園的倒是在那裏漫遊世界哩、墩上櫻樹到處可見、這時正純熟、鄉人提籃兜賣、價亦不貴、櫻下種以桑葉、紅綠分明、可惜雨後甜味就少、據說每逢櫻桃季、每家可賣得數十以至數百元、樹上紅珠累累、十分可愛、小鳥飛來飛去想嘗試、啄去的自然不少、樹下於是搭了草棚、晝夜不息的看着喊着拍着趕鳥、可見要栽培收成、眞不是椿容易的事啦、

—三次聽歌記—

廢娼之後、歌女代興、尤以京鎮最興盛、所以在離鎮江的前一晚、拉着亦僑去見識鎮江的歌女、鎮江的後街、是聞名的花叢、就到後街附近的一家茶社叫欣賞林去、恰巧這天因慶祝民會、全部公開、只取茶資一角、人極擁擠、許多有名的都沒登台、唱的只俗氣得很幾個、據說歌女唱歌是不拿薪俸、全靠點戲「藉此結識游客的」在南京時東生伴着到天韻樓去聽曾傻佩、恰巧曹那晚請假、就改到鳳鳳閣聽李曉峯、可是李也請假、角兒越紅、越是多請假、不知是何緣故、回來路過蘇州下車、晚上也去聽唱、覺得眼目一新、漂亮的比較多些、茶資也最廉、祇須小洋二角、鎮江須三角、南京四角、大約也是物稀爲貴的道理、

—京鎮的汽車—

最後不得不提及的、是鎮江南京的汽車、鎮江全市、共只車行一家、汽車二輛、我們要送新聞的緣故、不得不包下一輛、明叔在鎮、交際甚廣、所以給他捷足先登了、包得一輛、但是祇包下半天、因爲也須要敷衍其他的主顧、由午到傍晚六時、每天索價十七元、無法之中、已經算便宜了、汽車太少、也是路道太短的緣故、南京也是如此的情形、汽車路少而汽車太多、於是狹道之中、只見嗚嗚的擁擠、逢着大雨可真嚇人、水泥飛濺、倘不避開、一塌糊塗、一天晚上、正偕東生回來、走在半邊得上、兩旁都是雨水、後面嗚嗚的飛來、速亡加速度的前奔、幸免於難、可是已嚇得夠了、南京人叫他市虎、形容得可說像了、

回今日在夏令配克公演之國產有聲影片「一美人」主角徐琴芳女士回（陳少敏贈）

回述自怡印泥（四） （疑始）

舊都文房用具、向爲藝林所重、印泥以清秘閣南紙店所製爲最著、遜清光緒之季、孝欽后萬壽、嘗命清秘閣調製印泥數百兩、爲鈐蓋於覃恩誥勅之用、選材之精、一時無兩、其所用眞珠寶石之類、耗費至達數萬、吾嘗得其賸餘少許、色澤固絕佳、顧用鈐小章、尙勻淨、施之巨印、卽不免露白叢現、是殆調製之方、未能完美、自怡印泥、不僅取材特精、製法亦臻完善、故能巨印小章、無施不可、絕無留白弗勻之病、以玆相衡、彌覺可珍、

回上海廣東中山學校廿週年紀念會中之土風舞回（吳子祥贈）

回上海廣東中山學校廿週年紀念會中之女子舞蹈表演回（莫天祥攝贈）

回京新航空之籌備 （廖雲）

國內航空事業、近年益現蓬勃氣象、若滬蓉航空綫京平航空綫等、皆與吾人以異常之便利、向之累日而至者、今一轉瞬間而目的地已達、不可謂非科學予吾人之厚賜也、新疆地與西北、地方遼闊、蘊藏豐富、徒以交通梗阻、致寶藏未能[illegible]一俟[illegible]移、如何進行、當有分曉、惟成立時期、預料最早當在本年年底云、

回南京雞鳴寺旁之胭脂井回（舍予攝）

回無敵牌唱片發音膠

本品出世未久、已得無上信譽、因其效用確實、絕詡非誣不、論何種牌號唱片、但除破碎劃損者外、任令滿面白花、走不動唱不出、以及沙沙作聲、嗚嗚而停者、一經刷抹、立刻精神煥發、高唱入雲、最顯著的奇效、如梅蘭芳的俊襲人、程豔秋的文姬歸漢及碧玉簪、尚小雲的千金全德的嫁娶、言菊朋的週瑜閣、臥雲居士的徐母罵曹、經過多次開唱之後、中間有兩句唱不起來的缺點、用過發音膠以後、他就腔圓調穩、把絕好的韻味兒顯了出來、不由得點頭擊節、歎爲聞所未聞、你如不信、請試試、上海先施公司永安公司中華書局亨得利鐘表行餘昌鐘表行金聲得勝心聲快樂天樂天聲新聲己星百靈中國等各大唱片公司均有售、每瓶定價六角、每打六元、批發每羅六十元、別無回扣、發行者家庭工業社及各支分社經售處、

萬里雪山 天然特產
中央衛生局化驗證明中西著名醫士所公認
補品之王
真正 金耳
金耳功效 四時皆宜 老年服之 益壽延年 婦女服之
調經活血 少年服之 精力強壯 送禮宴客 最為名貴
認明經理牌號十以免劣貨朦混
上海華發建業公司總經理
各大公司各大參藥號均有出售
地址白克路寶隆醫院對面逸民里五三七七號
電話三五一一一號

回天上人間 (二六九)（張恨水）

第七回 盛會集名花都沉戀海 寒宵吊瘦月忽起疑雲

這屋子裏汽水管子、微微涌着熱氣、她們都是歐化的裝束、在可能的範圍內、盡量的露出肉體來、天下事就是這樣矛盾、屋子裏既有了熱氣管、足見大家是怕冷、可是左邊的這位董小姐、身上穿了米色薄綢的西式背心、胸前二峯微凸、兩隻光胳膊、連兩脇都露在外面、她偏是手上拿着一柄軟毛羽扇、一招一招、這扇子很長、她直將手臂、壓在周秀峯的椅背上、向懷裏招、周秀峯便是不回過頭去、這一種肉感、直送到眼簾、況且那羽扇的長毛、不時的拂了過來、正可擾亂人家的視線、羽扇雖是一種裝飾品、然而它既是在空氣裏搖擺着、自然有風、這風微微的震蕩、自然把小姐們身上的香氣、傳遞到最近的一個人、周秀峯於是陶醉了、回國的留學生、常是分着兩派、一派看透了外洋的習慣、總不如中國那樣敦厚、而且覺得外國人也不過如此、我是留過學的人了、不應當跟着國裡的人、胡亂模仿皮毛、因之回國以後、一切都恢復中國人原狀、所以許多名教授們、一年不露一回西裝、還有一派就處處要表示他留過學、異於平常的中國人、換言之、由德國回來的、變了德國人、由美國回來的、變了美國人、周秀峯的脾氣、大概是屬於前者的、不過還沒走到極端罷了、因此、他對於沒有出洋的女子、裝束那樣歐化、覺得是跟等的盲從、非常不贊成、不過今天到了美化同樂會、看了這些洋化的太太小姐們、覺得她們自也有她們好看之處、尤其是這位董小姐、歐化得太好、

三六橋 林實馨 合作畫例

畫件三老人(多)林詩人(華)合作外視餘幅之大小三老人林詩人並題詩或詞或長跋而成之

山水方尺念扇面同圓
花卉方尺十元扇面同
字例方尺六元扇面同
字例三林各書其半

收件處 北平東城大佛寺內實馨草堂天津鍋店街翰墨齋遂甯故宮辦事處

全國唯一通信照相機關
東北新聞影片社
回供給東北新聞照片
回承攝印各種電影片
回出租東北時事影片
瀋陽十一緯路一四〇號
無線電報掛一七五八號

銀盒米地丸
銀盒米地丸
中西大藥房經理

衛生要品
亞林防疫臭水
地球飛虎殺蚊盤香
清心消食良丹
五洲花露香水
五洲大藥房發行
各埠藥房均售

九一四
白濁新藥 內服新藥 外用藥膏
最新出品 專治白濁 絕無流弊 屢試屢效
清血滅毒 根本治療 服必全愈 愈必斷根
拔膿去腐 化毒生肌 專門要藥 兼治外症